TAMPA REBAIXADA BASALTO D400

60 Rebaixo Útil

Vedação Hidráulica

d400

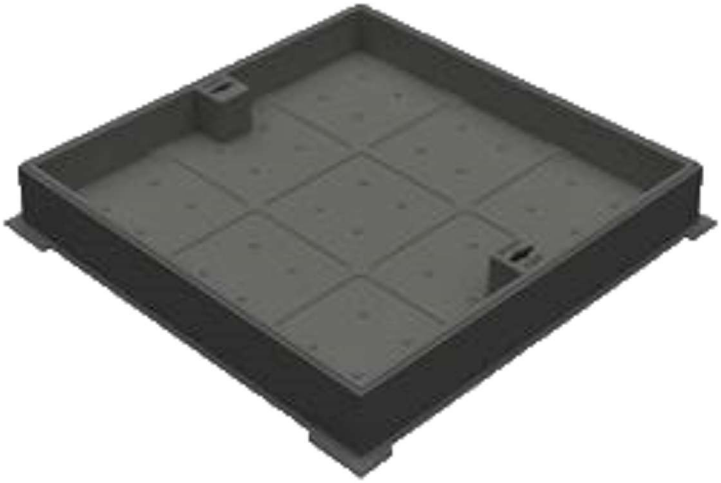

DESCRIÇÃO

Tampa em ferro fundido de enchimento para zonas de circulação de tráfego pesado onde se requeira a dissimulação do dispositivo no espaço envolvente.

Esta tampa tem uma profundidade de enchimento de 60mm para permitir a colocação de calçada ou latejas de pedras.

Aro com secção hidráulica para a vedação de odores.

Fabricada em ferro fundido de grafite esferoidal (EN-GJS-500-7) segundo a EN 1563, este dispositivo é normalizado para a classe D400 (Grupo 4 da EN 124-2:2015). É indicado para ser aplicado nas vias de circulação (incluindo ruas para peões), bermas estabilizadas e parques de estacionamento para todo o tipo de veículos rodoviários.

Ref	Modelo	A. útil	Altura	Reb.	Classe
921052	600	500 x 500	85/130	60	D400

DESENHOS

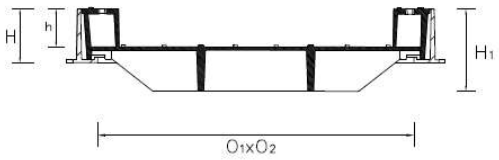

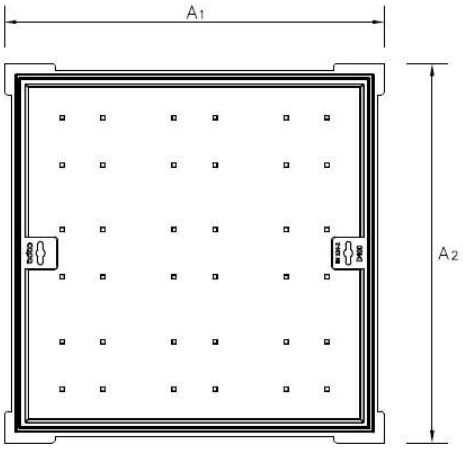

CARACTERÍSTICAS:

- Tampa em ferro fundido de grafite esferoidal (dúctil) EN-GJS-500-7, EN1563;
- Conforme EN 124-2:2015, classe de carga D400;
- Vedação hidráulica para evitar a passagem de odores;
- Munida de pegas para manobrar a tampa;
- Pintura de protecção contra corrosão;
- Rebaixo de 60 mm.

LOCAL DE INSTALAÇÃO:

Vias de circulação (incluindo ruas para peões), bermas estabilizadas e parques de estacionamento para todo os tipos de veiculos rodoviários.

A CAPA Drain reserva-se ao direito de proceder a alterações no produto sem aviso prévio.